	ROTINAS DE PROCESSOS		Rotina Nº: 083-026
	Título: Código Amarelo		Implantada: 01/03/2010
	Setor: Emergência, Setores de Internação, UTIs		Versão: 1
	Responsável: Coordenador da Emergência		Alterada:

Público Alvo: Médicos da Emergência e UTIs, Enfermagem dos Setores de Internação.

Objetivo: Identificação e cuidado diferenciado de pacientes graves internados. Atendimento médico imediato na ocorrência de sinais de instabilidade clínica. Redução do acionamento do Código Azul.

Referência:

- 1) Move Your Dot: Measuring, Evaluating, and Reducing Hospital Mortality Rates – Institute of Healthcare Improvement 2003
- 2) Reducing Hospital Mortality Rates (Part 2) – Institute of Healthcare Improvement 2005
- 3) Protocolos, Rotinas e Políticas Institucionais Hospital Albert Einstein

Descrição da Rotina:

Através de revisão de literatura verificamos que 3 estratégias tem impacto na redução de mortalidade hospitalar:

- Reconhecimento precoce de sinais de instabilidade clínica;
- Time de Resposta Rápida: atender aos chamados de Urgência/Emergência em até 5 minutos;
- Evitar erros de comunicação entre a equipe de Enfermagem e Médica, seguindo metodologias como SBAR (Situação – Background – Avaliação – Recomendação).

Quando um paciente apresentar sinais de instabilidade clínica com risco de rápida deterioração a Enfermagem deverá acionar o Código Amarelo.

A rotina de Acionamento do Código Amarelo deverá ser a mesma do Código Azul, conforme Protocolo 2. Deverão ser acionados os plantonistas da Emergência. Caso os plantonistas da Emergência estejam impossibilitados de atender ao Código Amarelo deverá ser chamado um

	ROTINAS DE PROCESSOS		Rotina Nº: 083-026
	Título: Código Amarelo		Implantada: 01/03/2010
	Setor: Emergência, Setores de Internação, UTIs		Versão: 1
	Responsável: Coordenador da Emergência		Alterada:

plantonista da UTI apto a atender a intercorrência na seguinte ordem: 1º UCO, 2º UTI Cardiológica e 3ª UTI Geral.

O médico acionado deverá deslocar-se até o setor de internação que acionou o Código Amarelo em 5 minutos, caracterizando Time de Resposta Rápida.

A Enfermagem deverá iniciar medidas de suporte como oxigenioterapia, monitorização cardíaca, oximetria e aferir sinais vitais.

Os critérios de acionamento do Código Amarelo são:

1) Disfunção respiratória:

- saturação de O₂ < 90%

- FR < 8 rpm

- FR > 28 rpm

2) Disfunção circulatória:

- PAS < 90

- PAS > 180 na presença de sintomas: cefaléia, náuseas e vômitos e/ou alteração do status mental

- FC < 40 bpm

- FC > 120 bpm

3) Disfunção neurológica:

- rebaixamento do nível de consciência

- convulsão

- síncope

4) Enfermagem seriamente preocupada com o estado do paciente.

A Enfermagem deverá deixar prontuário e prescrição separadas no posto de prescrição. Deverá comunicar ao médico quando chegar ao setor as seguintes informações, seguindo metodologia SBAR:

1) Situação: causa de acionamento do Código Amarelo

	ROTINAS DE PROCESSOS		Rotina Nº: 083-026
	Título: Código Amarelo		Implantada: 01/03/2010
	Setor: Emergência, Setores de Internação, UTIs		Versão: 1
	Responsável: Coordenador da Emergência		Alterada:

2) Background: diagnóstico de internação e antecedentes mórbidos do paciente

3) Avaliação: deverão ser verificados os seguintes sinais vitais

- PA
- FC
- FR
- Oximetria
- Glicemia capilar
- Nível de consciência: alerta, sonolento ou inconsciente
- ECG e monitorização cardíaca a critério do Enfermeiro ou Médico.

4) Recomendação: solicitação da Enfermagem ao Médico de acordo com a intercorrência.

Deverá ser preenchida a Ficha do Código Amarelo, em anexo, que deverá ser anexada ao prontuário. Uma cópia da ficha deverá ser encaminhada a Sala de Emergência para elaboração de indicadores.

	ROTINAS DE PROCESSOS	Rotina Nº: 083-026
	Título: Código Amarelo	Implantada: 01/03/2010
	Setor: Emergência, Setores de Internação, UTIs	Versão: 1
	Responsável: Coordenador da Emergência	Alterada:

Fluxograma Intercorrência de Enfermaria

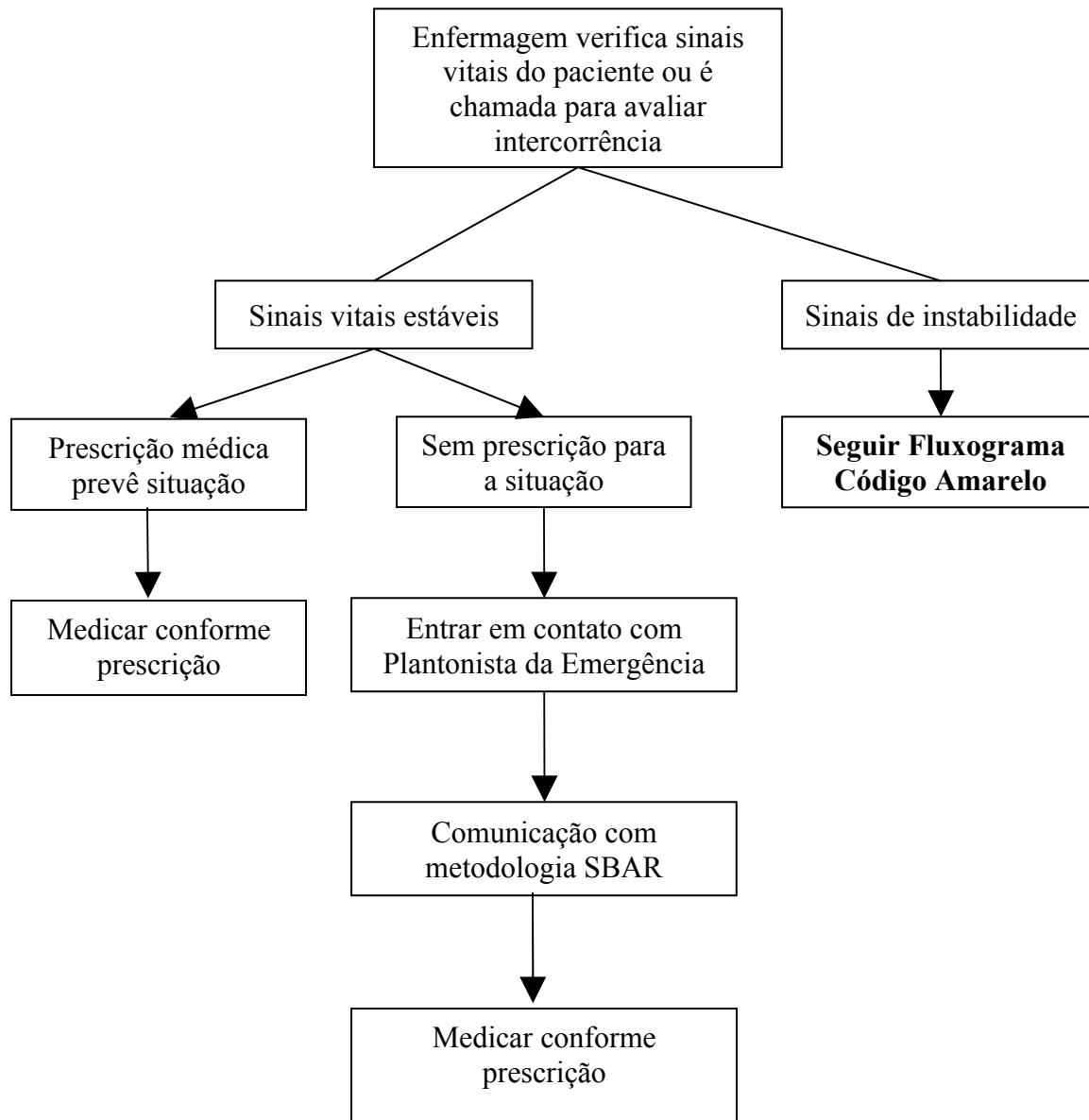

Fluxograma Código Amarelo

Elaborado por: Dr. Carlos Augusto G. Ferraz Jr.
 Revisado por: Dr. Carlos Augusto G. Ferraz Jr.
 Enfº Fernando Viana
 Aprovado por: Dr. Sérgio S. P. Silva

Próxima Revisão:
31/01/2012

	ROTINAS DE PROCESSOS		Rotina Nº: 083-026
	Título: Código Amarelo		Implantada: 01/03/2010
	Sector: Emergência, Setores de Internação, UTIs		Versão: 1
	Responsável: Coordenador da Emergência		Alterada:

