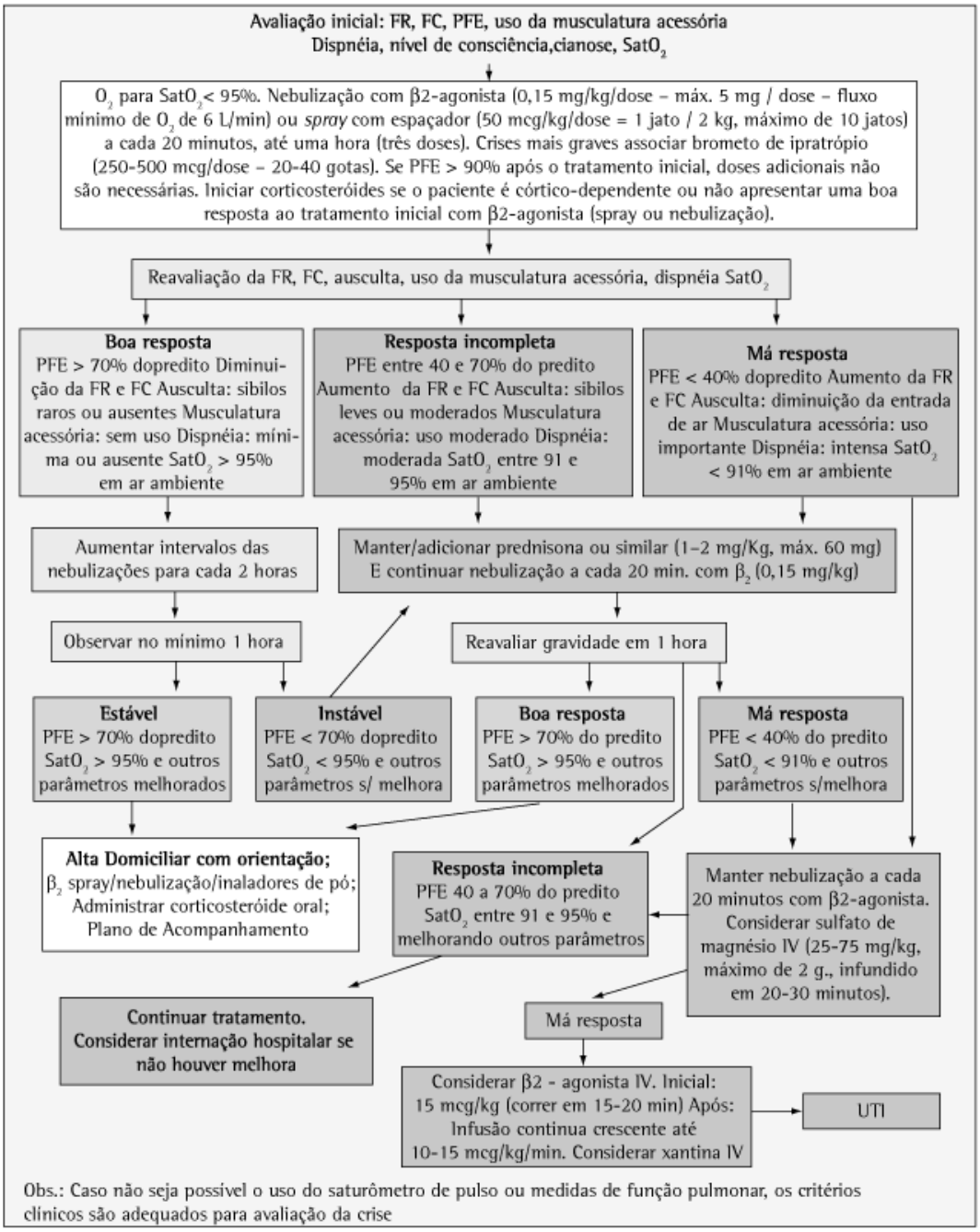

Figura 3 - Algoritmo de tratamento da crise de asma da criança no pronto-socorro.
FR: freqüência respiratória; FC: freqüência cardíaca; PFE: pico de fluxo expiratório; $SatO_2$: saturação de oxigênio no sangue arterial; UTI: unidade de terapia intensiva.

ted by trial version, http://www.pdf-convert.com