

# PROTOCOLO DE ATENDIMENTO DE PACIENTES COM SUSPEITA DE LEPTOSPIROSE COM SINAIS DE ALERTA

## Avaliação do primeiro atendimento:

- Pressão arterial
- Frequência respiratória
- SatO<sub>2</sub>(ar ambiente)
- Escala de glasgow
- Diurese nas últimas 6-12h
- Sangramento

## Exames do primeiro atendimento:

- Hemograma,
- Na, K, Uréia, Creatinina
- TGO, TGP, BT, BD, CPK
- Sorologia para leptospirose
- Hemocultura para leptospira (se possível)
- Hemocultura para aeróbios

## Conduta:

- Penicilina G Cristalina - 1,5 milhões UI EV, 6/6h **ou**
- Ampicilina- 1g EV 6/6hs **ou**
- Ceftriaxona – 1 a 2g EV 24/24h
- Se contra-indicação: Azitromicina – 500mg EV por dia
- Duração: pelo menos 7 dias

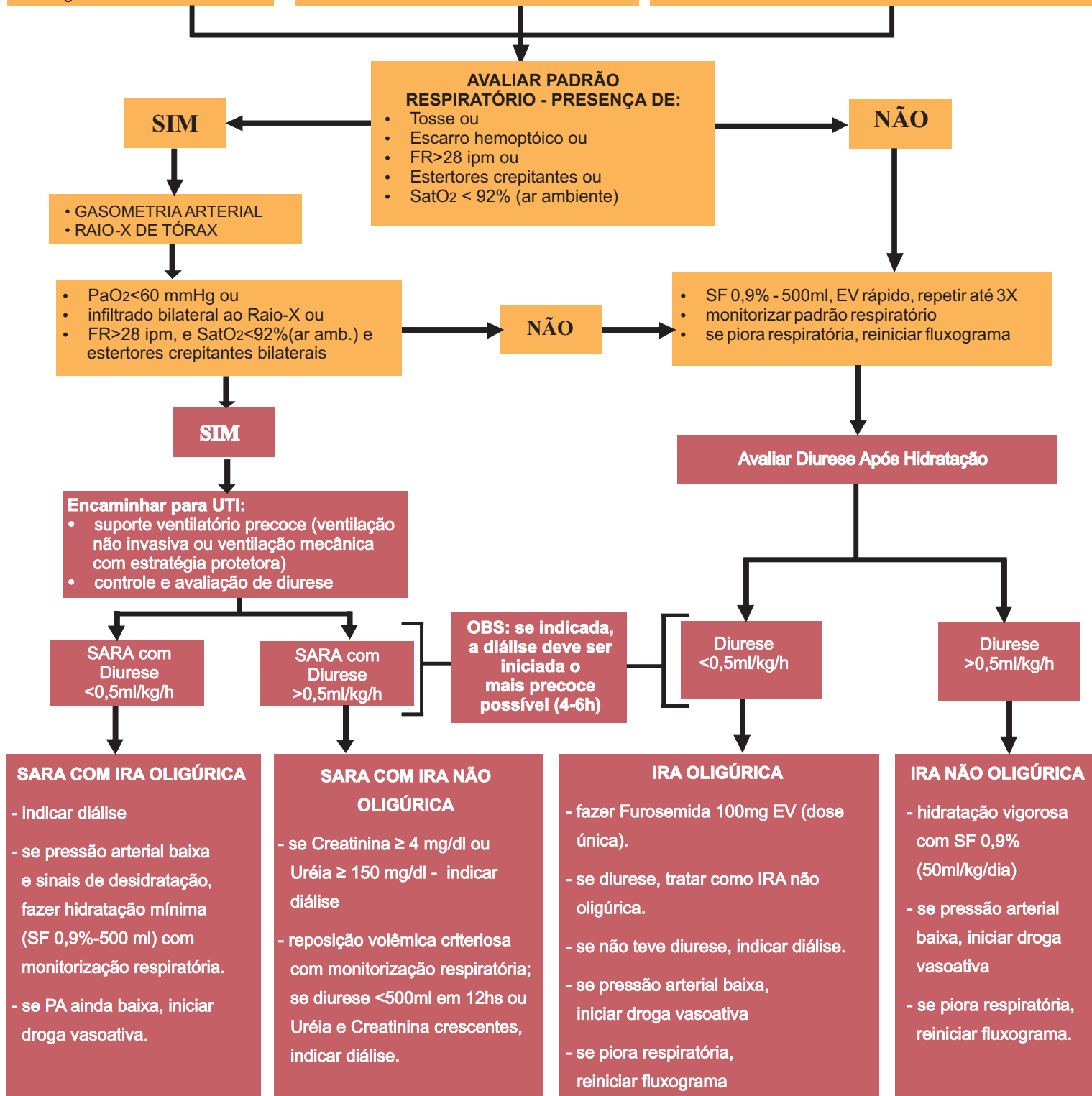

1. O método dialítico preferencial é a hemodiálise. O tempo entre o início dos cuidados e a decisão sobre a indicação e o início da diálise deve ser no máximo de 4 horas.

2. Pressão arterial (PA) baixa: PA média < 60mmHg ou PA sistólica < 90mmHg.

3. Droga vasoativa: noradrenalina (≥ 0,05µg/kg/min) ou dopamina (≥ 5µg/kg/min).