

Aerojet® **Spray Jet**

**salbutamol**

**Forma Farmacêutica e Apresentação:**

Aerossol doseado com bocal para 200 doses.

Acompanha espaçador **JET**®

**Composição Completa:**

Cada dose contém:

Salbutamol micronizado.....100 mcg

Excipientes: trioleato de sorbitana, lecitina de soja, triclorofluorometano, diclorodifluorometano.

**USO ADULTO E PEDIÁTRICO.**

**INFORMAÇÕES AO PACIENTE:**

A ação do **Aerojet**® na crise asmática instala-se logo após a sua aplicação e seu efeito prolonga-se, em média, por 4 horas. Siga exatamente o modo de usar e nunca utilize o produto de forma diferente da recomendada por seu médico. O medicamento deve ser conservado em temperatura ambiente ( 15°C a 30°C).

Seu prazo de validade é de 36 meses.

Informe seu médico em caso de dores de cabeça, batadeiras ou tremores após o uso do produto.

Ao utilizar em crianças, fazê-lo sempre sob supervisão de adultos e conforme recomendação do médico.

Informe seu médico em caso de gravidez.

Em caso de princípio de abortamento e nos primeiros seis meses de gravidez, o produto não deverá ser usado.

Nunca use remédios após o prazo de validade impresso na caixa.

**TODO MEDICAMENTO DEVE SER MANTIDO FORA DO ALCANCE DAS CRIANÇAS.**

**NÃO TOME REMÉDIO SEM O CONHECIMENTO DO SEU MÉDICO, PODE SER PERIGOSO PARA A SAÚDE.**

**INFORMAÇÕES TÉCNICA:**

O salbutamol, princípio ativo do **Aerojet**®, exerce ação farmacológica seletiva sobre os receptores beta 2, proporcionando broncodilatação. Por outro lado, não causa os habituais efeitos cardiovasculares indesejáveis comuns a outros broncodilatadores.

Como o salbutamol possui ação seletiva sobre os brônquios sem influir no aparelho cardiovascular, praticamente não apresenta limitações de uso para cardiopatas e hipertensos.

O salbutamol é metabolizado no fígado e excretado pela urina, sob forma de um metabólito inativo.

Embora o salbutamol sob outras formas farmacêuticas seja utilizado como inibidor do trabalho de parto prematuro, a forma aerossol só é indicada como broncodilatador.

**Indicações:**

Broncodilatador.

**Contra-indicações:**

O salbutamol não deve ser empregado na vigência de abortamento iminente, durante o primeiro e segundo trimestre da gravidez.

**Precauções:**

Visto que o efeito broncodilatador de cada administração do produto perdura por 4 horas, em média, exceto em processos mais avançados, recomenda-se ao paciente não aumentar as doses e não associar outras medicações sem antes consultar ao médico.

Se o medicamento não proporcionar alívio durante pelo menos 3 horas, o paciente deve procurar seu médico para as medidas adicionais necessárias.

O salbutamol deverá ser administrado com cautela em portadores de hipertiroidismo.

Como qualquer outro medicamento, recomenda-se atenção especial na administração em pacientes idosos.

**Interação Medicamentosa:**

Salbutamol e fármacos betabloqueadores não seletivos, como propranolol, não devem ser administrados concomitantemente.

**Reações Adversas:**

Ocasionalmente podem ocorrer náusea e cefaléia após a utilização do salbutamol aerossol ou por via oral. Em raros casos foi descrito o aparecimento de taquicardia e discreto tremor passageiro nas mãos. Este último efeito, observado após a administração oral, foi mais acentuado com doses de 4 a 5 mg do que após a ingestão de 2mg.

Não foram relatados efeitos colaterais significativos associados ao tratamento com o **Aerojet®** nas doses indicadas.

Em casos de superdosagem com **Aerojet®** deve ser utilizado um beta-bloqueador cardíaco seletivo com a cautela necessária em pacientes com broncoespasmo.

Nos estudos clínicos não foram ainda estabelecidos os limites e o significado clínico de interações medicamentosas com outras substâncias.

**Posologia:**

**Adultos:** Uma a duas inalações em dose única ou, se necessário, a cada quatro horas para o alívio das crises de asma ou de broncoespasmo. Para o tratamento de manutenção ou profilaxia 2 inalações 3 a 4 vezes ao dia.

**Crianças:** Visto que a utilização de medicamentos sob a forma de aerossol apresenta certas dificuldades de natureza aerodinâmica, como a retenção da respiração após expiração completa e inspiração profunda, tornam-se necessários certos cuidados com pacientes de tenra idade.

O uso do medicamento em crianças acima de 7 anos não apresenta qualquer dificuldade.

Nesses casos, emprega-se uma dose, repetindo, se necessário, de 4/4 horas.

Para o tratamento de manutenção ou profilaxia 1 dose, 3 a 4 vezes ao dia.

**INSTRUÇÕES DE USO DO DISPOSITIVO JET®:**



1. Encaixar o frasco no dispositivo;

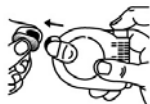

2. Retirar a tampa protetora;



3. Agitar vigorosamente;



4. Expirar completamente e introduzir a extremidade do dispositivo **JET®** na boca;

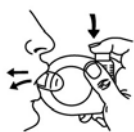

5. Acionar o aerossol apenas uma vez, inspirar e reter o ar por alguns segundos após a inalação. Se o seu médico indicou uma posologia superior a uma administração, repita o procedimento;

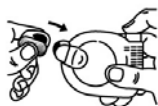

6. Recolocar a tampa de proteção no dispositivo **JET**

O dispositivo **JET**<sup>®</sup> foi desenvolvido exclusivamente para os aerossóis da **Farmalab Chiesi**. A utilização de aerossóis diferentes daqueles mencionados anteriormente, resultará em problemas de adaptação da válvula ao dispositivo **JET**<sup>®</sup>, o que causará a perda do produto e diminuição da eficácia em função da não precisão das doses administradas.

7- Se você ainda achar que o dispositivo tradicional é mais adequado às suas necessidades, basta retirar o tubo de aerossol do **JET**<sup>®</sup> e colocá-lo na “bombinha” que acompanha esta embalagem, encaixando-o completamente no bocal.

#### **INSTRUÇÕES DE USO DO BOCAL:**

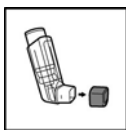

- 1- *Encaixar o frasco no bocal e tirar a tampa de proteção;*

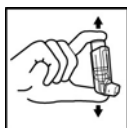

- 2- *Segurar em posição vertical, com o bocal para baixo como indicado na figura;*



- 3- *Agitar energicamente, sem apertar;*



- 4- *Fazer uma expiração completa e colocar o bocal entre os lábios bem fechados;*

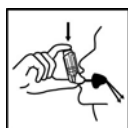

- 5- *Inspirar demorada e profundamente, somente com a boca e simultaneamente apertar uma só vez. Segurar a respiração o maior tempo possível;*



- 6- *Terminada a inalação, fechar o bocal com a tampa de proteção. O bocal deve estar sempre limpo. A limpeza deve ser efetuada com água morna, após ter extraído a “bombinha”.*



**VENDA SOB PRESCRIÇÃO MÉDICA**

Lote, Data de Fabricação e Prazo de Validade: VIDE CARTUCHO

---

**FARMALAB Indústrias Químicas e Farmacêuticas Ltda.**

Uma empresa do Grupo Chiesi Farmaceutici S.p.A.

Rua Dr. Giacomo Chiesi, nº 151 – Estrada dos Romeiros Km 39,2

Santana de Parnaíba – SP

CNPJ nº 61.363.032/0001-46 - ® Marca Registrada – Indústria Brasileira

Reg. MS nº 1.0058.0047 – Farmacêutica Responsável: C.M.H. Nakazaki - CRF-SP nº 12.448

SAC (Serviço de Atendimento ao Consumidor): 0800-114525

[www.chiesibrasil.com.br](http://www.chiesibrasil.com.br)